



# **TESTE DE PROGÊNIE DA RAÇA GUZERÁ**

**13ª BATERIA DE TOUROS - 2012**

**PROGRAMA NACIONAL DE MELHORAMENTO GENÉTICO DO GUZERÁ PARA LEITE  
PEDIGREE DE TOURO EM TESTE DE PROGÊNIE**

**FAZENDA:** YGARAPÉS  
**CRIADOR:** JOSÉ TRANSEFIGURAÇÃO FIGUEIREDO  
**PROPRIETÁRIO:** JOSÉ TRANSEFIGURAÇÃO FIGUEIREDO  
**NOME:** CABO FIV JF  
**RGD:** JFT 3102  
**NASCIMENTO:** 28/09/2009

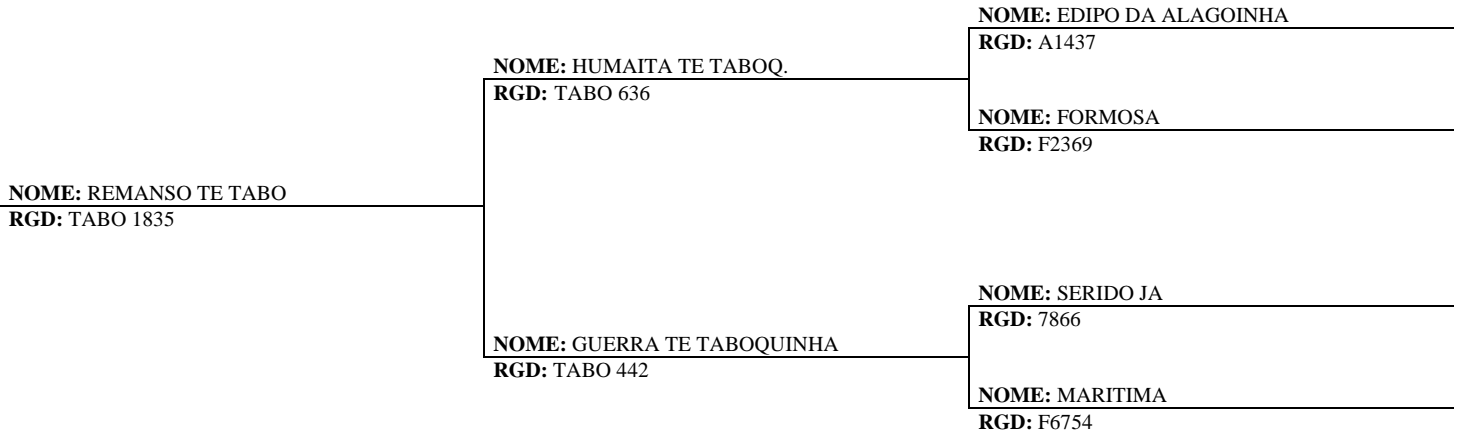

**PATERNA:** 382  
**GENEALOGIA :** 432  
**MATERNA:** 482

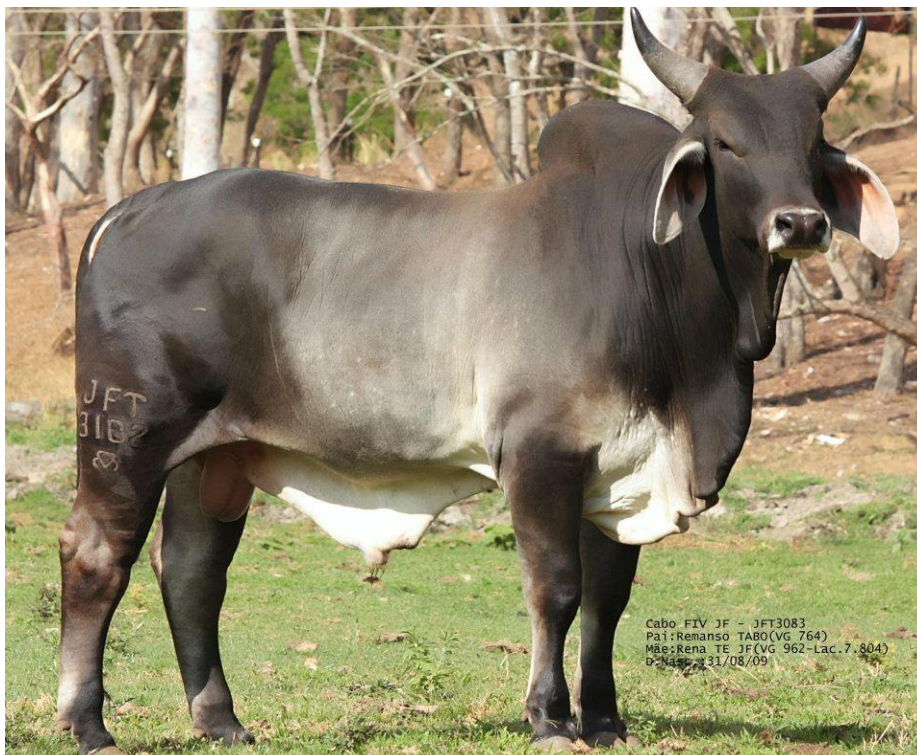
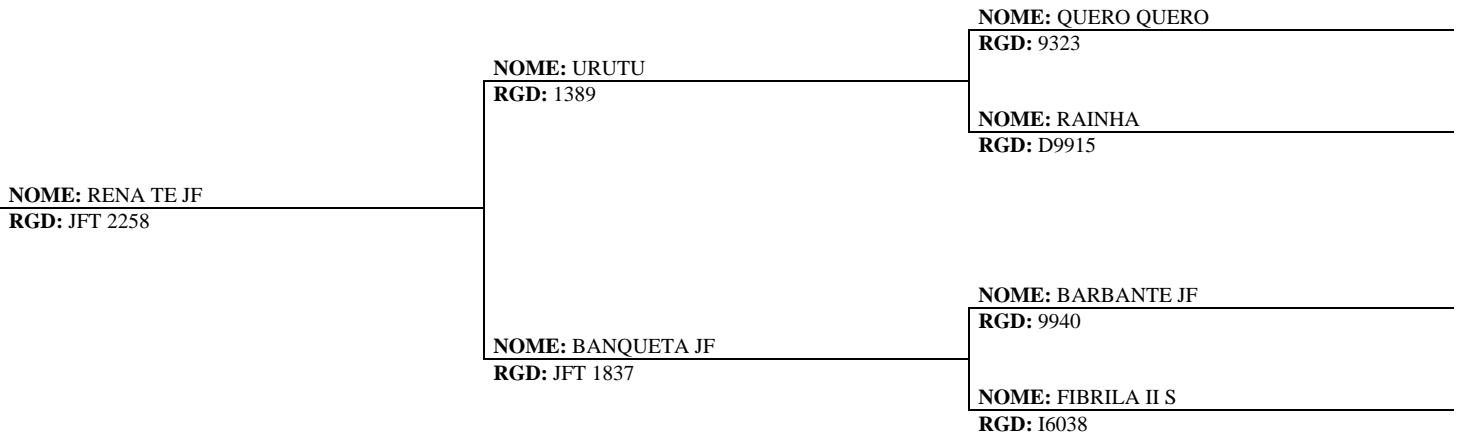

Cabo FIV JF - JFT3083  
Pai: Remanso TABO(VG 764)  
Mãe: RENA TE JF(VG 362-Lac.7.804)  
D-1457-31/08/09

**PROGRAMA NACIONAL DE MELHORAMENTO GENÉTICO DO GUZERÁ PARA LEITE  
PEDIGREE DE TOURO EM TESTE DE PROGÊNIE**

**FAZENDA:** YGARAPES  
**CRIADOR:** JOSE TRANSGUIRAÇÃO FIGUEIREDO  
**PROPRIETÁRIO:** JOSE TRANSGUIRAÇÃO FIGUEIREDO & GUSTAVO ALVES DE FARIA  
**NOME:** CAIM JF  
**RGD:** JFT 3257  
**NASCIMENTO:** 20/12/2009

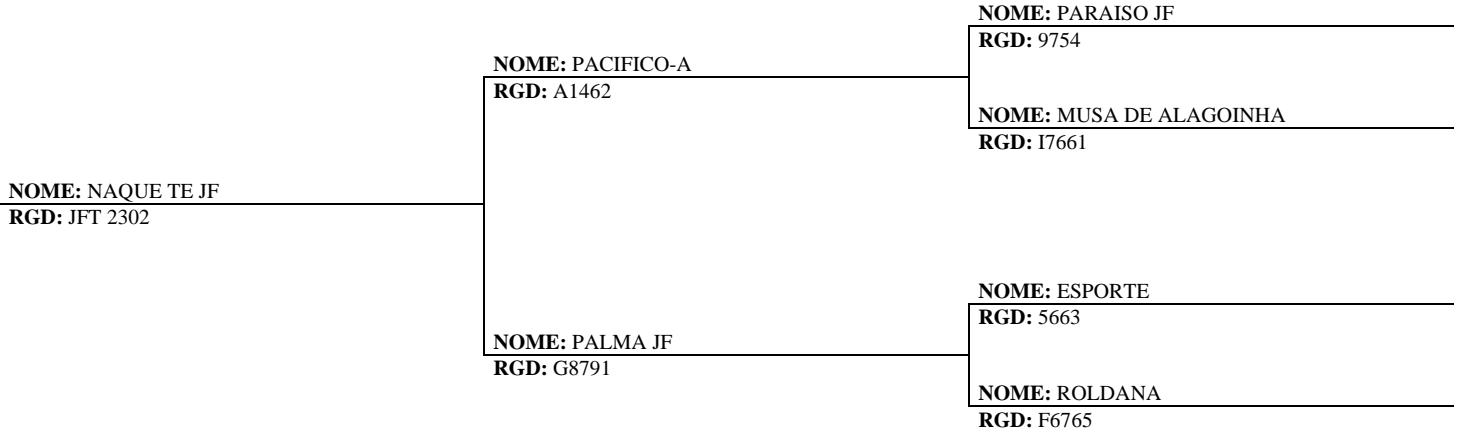

**PATERNA:** 341  
**GENEALOGIA :** 412  
**MATERNA:** 482

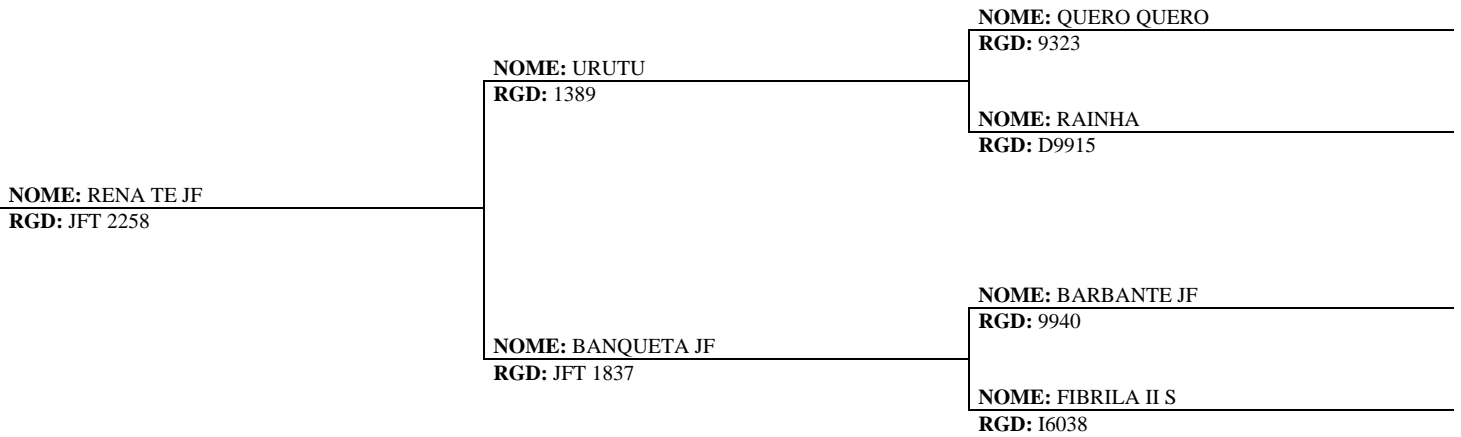

**PROGRAMA NACIONAL DE MELHORAMENTO GENÉTICO DO GUZERÁ PARA LEITE  
PEDIGREE DE TOURO EM TESTE DE PROGÊNIE**

**FAZENDA:** ESCOLA ALEXANDRE BARBOSA  
**CRIADOR:** SOCIEDADE EDUCACIONAL UBERABENSE  
**PROPRIETÁRIO:** SOCIEDADE EDUCACIONAL UBERABENSE  
**NOME:** CAIRO  
**RGD:** UNIU 236  
**NASCIMENTO:** 11/06/2009

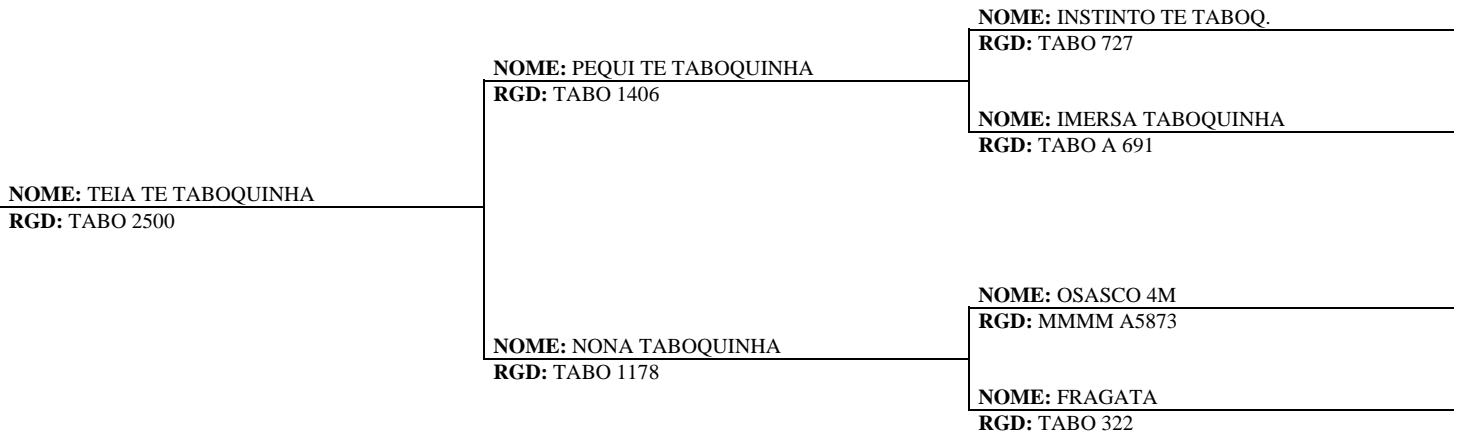
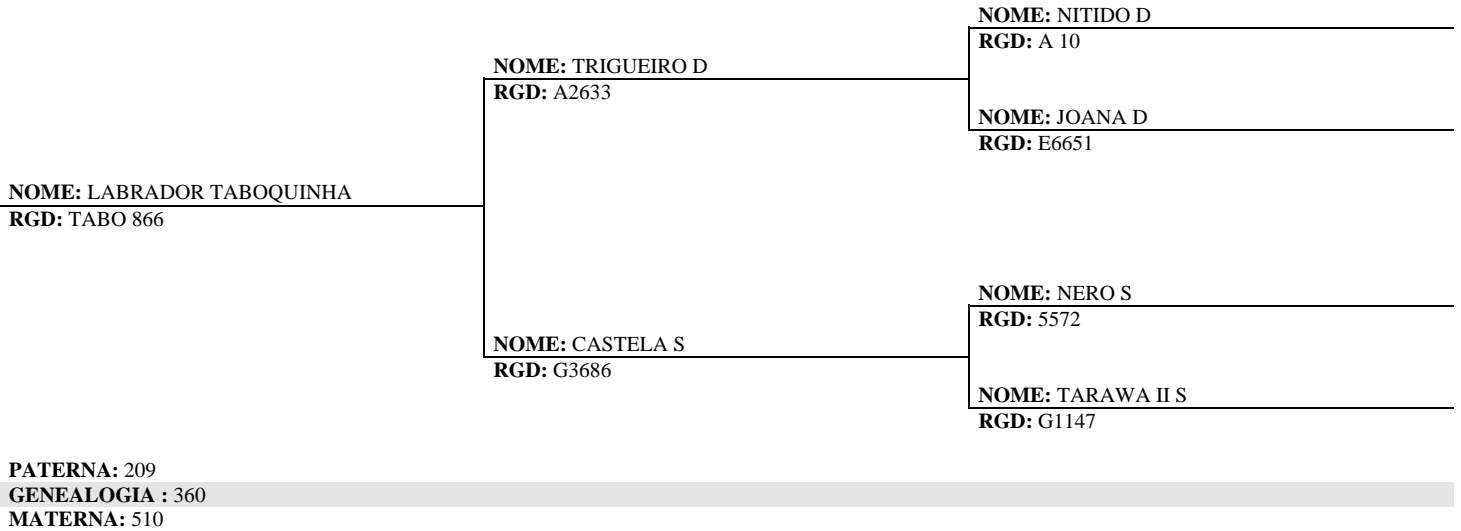

**PROGRAMA NACIONAL DE MELHORAMENTO GENÉTICO DO GUZERÁ PARA LEITE  
PEDIGREE DE TOURO EM TESTE DE PROGÊNIE**

**FAZENDA:** MORADA BELA  
**CRIADOR:** AGROVILE AGRICULTURA E EMPREENDIMENTOS LTDA  
**PROPRIETÁRIO:** AGROVILE AGRICULTURA E EMPREENDIMENTOS LTDA  
**NOME:** ESMINGO VILLEFORT  
**RGD:** IVAG 2053  
**NASCIMENTO:** 25/10/2010

**NOME:** ABAETE S  
**RGD:** CNS 4995

**NOME:** GALILEU S  
**RGD:** 5594

**NOME:** BURGUES S

**RGD:** A914

**NOME:** CABINDA S

**RGD:** G5708

**NOME:** BURARA S  
**RGD:** G3130

**NOME:** MAIZ S

**RGD:** 5666

**NOME:** TARPA S

**RGD:** F6725

**PATERNA:** 242  
**GENEALOGIA :** 252  
**MATERNA:** 262

**NOME:** RESSACA TE JF  
**RGD:** JFT 2254

**NOME:** URUTU  
**RGD:** 1389

**NOME:** QUERO QUERO

**RGD:** 9323

**NOME:** RAINHA

**RGD:** D9915

**NOME:** BANQUETA JF  
**RGD:** JFT 1837

**NOME:** BARBANTE JF

**RGD:** 9940

**NOME:** FIBRILA II S

**RGD:** I6038



**PROGRAMA NACIONAL DE MELHORAMENTO GENÉTICO DO GUZERÁ PARA LEITE  
PEDIGREE DE TOURO EM TESTE DE PROGÊNIE**

**FAZENDA:** MORADA BELA  
**CRIADOR:** AGROVILE AGRICULTURA E EMPREENDIMENTOS LTDA  
**PROPRIETÁRIO:** AGROVILE AGRICULTURA E EMPREENDIMENTOS LTDA  
**NOME:** EXBAIANO VILLEFORT  
**RGD:** IVAG 2269  
**NASCIMENTO:** 06/12/2010

**NOME:** PERSEU S  
**RGD:** 5800

**NOME:** GALILEU S  
**RGD:** 5594

**NOME:** BURGUES S

**RGD:** A914

**NOME:** CABINDA S

**RGD:** G5708

**NOME:** DESEJADA S  
**RGD:** G5765

**NOME:** ALADIM S

**RGD:** 5735

**NOME:** AGATA S

**RGD:** G1163

**PATERNA:** 251  
**GENEALOGIA :** 257  
**MATERNA:** 262

**NOME:** RESSACA TE JF  
**RGD:** JFT 2254

**NOME:** URUTU  
**RGD:** 1389

**NOME:** QUERO QUERO

**RGD:** 9323

**NOME:** RAINHA

**RGD:** D9915

**NOME:** BANQUETA JF  
**RGD:** JFT 1837

**NOME:** BARBANTE JF

**RGD:** 9940

**NOME:** FIBRILA II S

**RGD:** I6038



**PROGRAMA NACIONAL DE MELHORAMENTO GENÉTICO DO GUZERÁ PARA LEITE  
PEDIGREE DE TOURO EM TESTE DE PROGÊNIE**

**FAZENDA:** CANOAS  
**CRIADOR:** ANTONIO P. SALVO E OUTROS  
**PROPRIETÁRIO:** ANTONIO P. SALVO E OUTROS  
**NOME:** FERIDO S  
**RGD:** CNS 8034  
**NASCIMENTO:** 14/06/2010

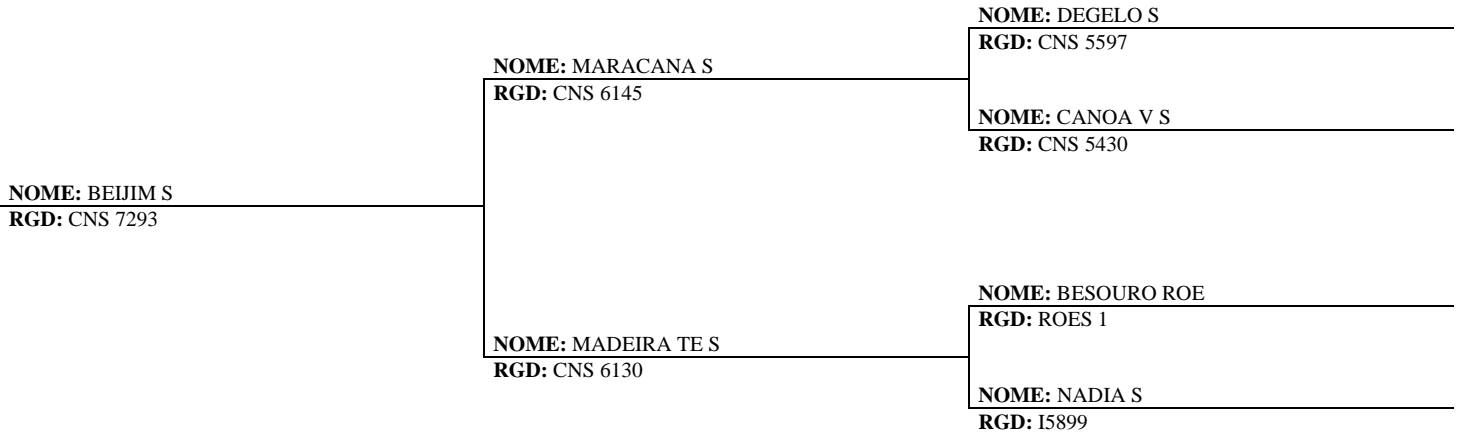

**PATERNA:** DESC.  
**GENEALOGIA :** 219  
**MATERNA:** 438

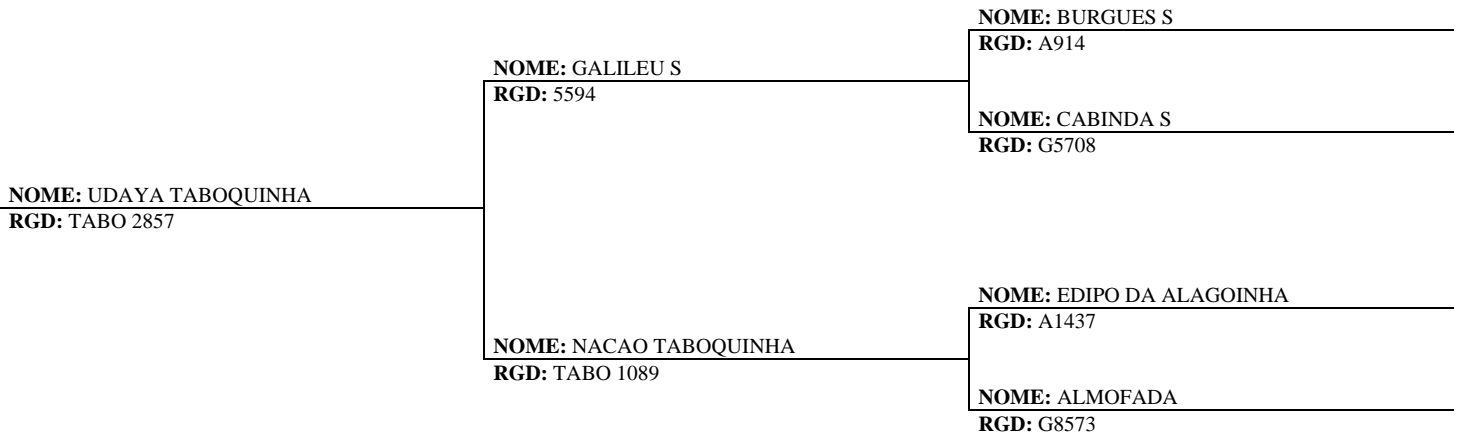

**PROGRAMA NACIONAL DE MELHORAMENTO GENÉTICO DO GUZERÁ PARA LEITE  
PEDIGREE DE TOURO EM TESTE DE PROGÊNIE**

**FAZENDA:** SÃO SEBASTIÃO  
**CRIADOR:** HAROLDO B. FONTENELLE SILVEIRA E OUTROS CONDOMINIOS  
**PROPRIETÁRIO:** HAROLDO B. FONTENELLE SILVEIRA E OUTROS CONDOMINIOS  
**NOME:** HIDRANTE FIV NF  
**RGD:** FNF A 960  
**NASCIMENTO:** 17/06/2010

**NOME:** ALOPRADO D  
**RGD:** A2687

**NOME:** SERESTEIRO D  
**RGD:** A2625

**NOME:** NITIDO D

**RGD:** A10

**NOME:** GELBA DOS PANCAS

**RGD:** C8400

**NOME:** JOANA D  
**RGD:** E6651

**NOME:** JUBILEU JA

**RGD:** 7190

**NOME:** GREVISTA JA

**RGD:** B2567

**PATERNA:** 395  
**GENEALOGIA :** 462  
**MATERNA:** 529

**NOME:** UBA NF  
**RGD:** FNF 7139

**NOME:** ABC S  
**RGD:** A748

**NOME:** GALILEU S

**RGD:** 5594

**NOME:** GAIVOTA S

**RGD:** G8926

**NOME:** ARAGEM NF  
**RGD:** F7930

**NOME:** QUERO QUERO

**RGD:** 9323

**NOME:** OIANA

**RGD:** D7077





**PROGRAMA NACIONAL DE MELHORAMENTO GENÉTICO DO GUZERÁ PARA LEITE  
PEDIGREE DE TOURO EM TESTE DE PROGÊNIE**

**FAZENDA:** ESCOLA ALEXANDRE BARBOSA  
**CRIADOR:** MARCELO GARCIA LACK  
**PROPRIETÁRIO:** MARCELO GARCIA LACK & SOCIEDADE EDUCACIONAL UBERABENSE  
**NOME:** IPE FIV BOA LEMBRANCA  
**RGD:** LKW 319  
**NASCIMENTO:** 13/03/2010

**NOME:** PACIFICO-A  
**RGD:** A1462

**NOME:** PARAISO JF  
**RGD:** A1462

**NOME:** BARBANTE JF

**RGD:** 9940

**NOME:** MADONA JF

**RGD:** F6761

**NOME:** MUSA DE ALAGOINHA  
**RGD:** G8791

**NOME:** SERIDO JA

**RGD:** 7866

**NOME:** CIGANA DE ALAGOINHA

**RGD:** F5549

**PATERNA:** 392  
**GENEALOGIA :** 414  
**MATERNA:** 436

**NOME:** AREAS B. LEMBRANCA  
**RGD:** LKW16

**NOME:** EDIPO DA ALAGOINHA  
**RGD:** A1437

**NOME:** OUTUBRO CRUZ DAS ALM

**RGD:** A1041

**NOME:** ALABAMA DE ALAGOINHA

**RGD:** F1776

**NOME:** OLIMPIADA 4M  
**RGD:** MMMM 5885

**NOME:** FUNDADOR TE RF

**RGD:** A337

**NOME:** ALEGORIA LABEU SC

**RGD:** E6901



**PROGRAMA NACIONAL DE MELHORAMENTO GENÉTICO DO GUZERÁ PARA LEITE  
PEDIGREE DE TOURO EM TESTE DE PROGÊNIE**

**FAZENDA:** ESCOLA ALEXANDRE BARBOSA  
**CRIADOR:** MARCELO PALMÉRIO  
**PROPRIETÁRIO:** MARCELO PALMÉRIO  
**NOME:** NEON SANTA CECILIA  
**RGD:** MAPZ 74  
**NASCIMENTO:** 04/08/2009

**NOME:** ALOPRADO D  
**RGD:** A2687

**NOME:** SERESTEIRO D  
**RGD:** A2625

**NOME:** NITIDO D

**RGD:** A10

**NOME:** GELBA DOS PANCAS

**RGD:** C8400

**NOME:** JOANA D  
**RGD:** E6651

**NOME:** JUBILEU JA

**RGD:** 7190

**NOME:** GREVISTA JA

**RGD:** B2567

**PATERNA:** 395  
**GENEALOGIA :** 414  
**MATERNA:** 432

**NOME:** FIBRA MRM  
**RGD:** MRM 298

**NOME:** SAPUCAI JA  
**RGD:** A5230

**NOME:** ESCOTEIRO JA

**RGD:** 7815

**NOME:** PATRULHEIRA JA

**RGD:** B6889

**NOME:** LENDA  
**RGD:** G8948

**NOME:** GENTIL JA

**RGD:** 7963

**NOME:** VALENCIA JP

**RGD:** D9428

